

RHARA DE ALMEIDA CARDOSO PL EST - PAT- RUI/DJ ALMA-SN EXE-018- RUC- PLT 27/06/2024 14:16:39

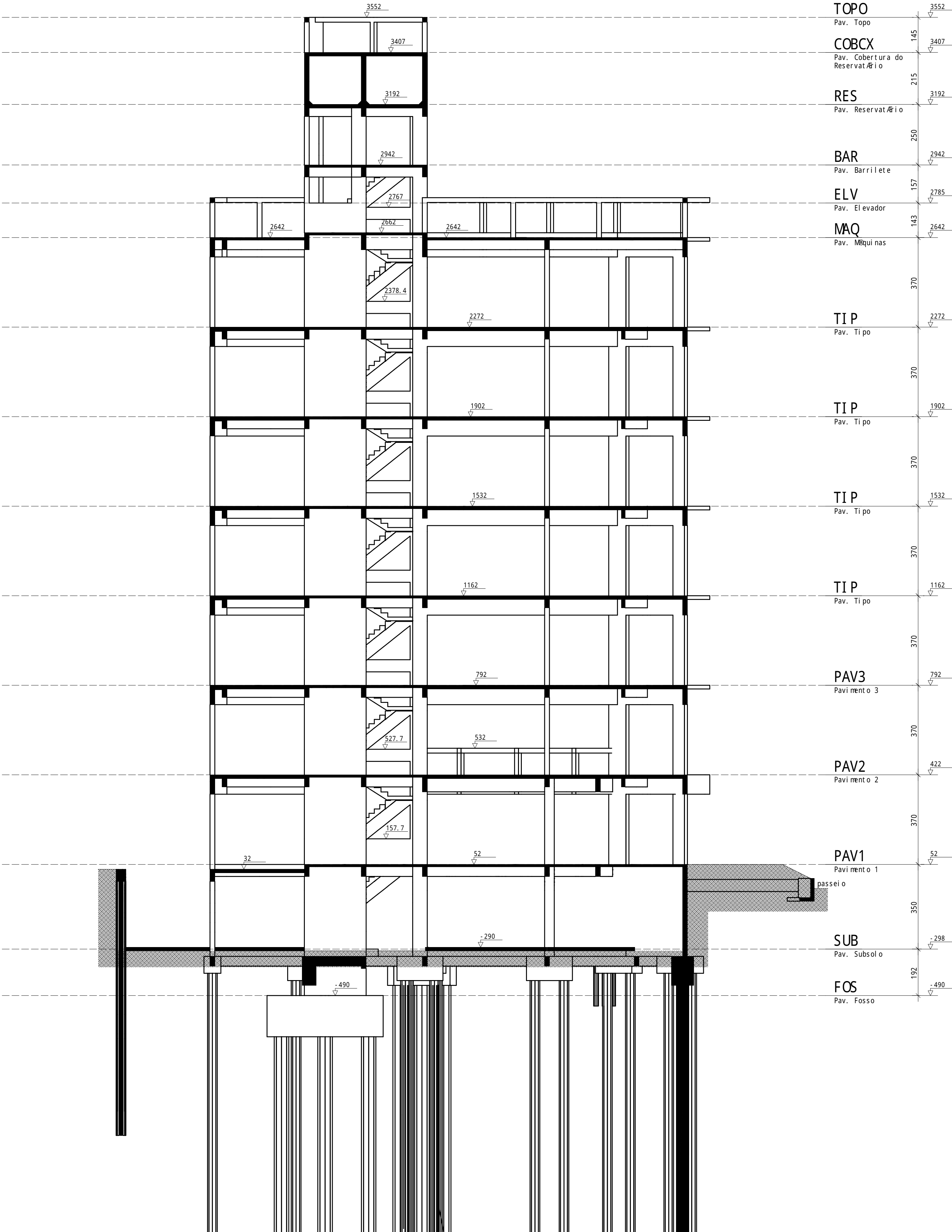

Corte D-D
1:100

OBSERVAÇÕES GERAIS	
<ul style="list-style-type: none">- Medir as cotas em cm (exceto onde indicado);- Verificar medidas na obra;- Molhar formas antes da concretagem;- Usar espaldores para garantir o cobrimento do a/o;- Nas armaduras negativas das lajes: usar "carangueijos";- Cura mínima: 7 dias;- Desmoldamento (formas): mínimo 28 dias;- Todos as peças de concreto em contato com o solo devem ser executadas sobre lastro de concreto magro (e=5cm);- Nos balanços: retirar as escoras da extremidade livre para a zona de apoio, nesta ordem;- A classe de agressividade ambiental foi considerada III de acordo com o item 6.4 da NBR 6118:2023;- Este projeto está de acordo com as normas pertinentes relacionadas ao projeto de estruturas, dentre as quais: NBR 6118:2023 - Projeto de estruturas de concreto - Procedimento NBR 6122:2023 - Projeto e execução de fundações NBR 6120:2019 - Ações para o cálculo de estruturas de edificações	

ESPECIFICAÇÕES TÉCNICAS GERAIS	
f_{cd} : 30 MPa (C30 S100 D19)	COBRIMENTO (exceto quando indicado)
AGREGADO GRAUADO : Brita 1 (máx. 19 mm)	VIAS : 40 mm PILARES : 40 mm
SLUMP : 14±2 cm	LAI : 35 mm FUNDAÇÃO : 40 mm
E_{cd} : 31 GPa	CONTENÇÃO : 40 mm PILARES EM CONTATO COM SOL : 45 mm
CA : III	A=Q : CA 50 e CA 60 (vide tabelas de ferros)
FATOR A/C : <0,55	(exceto quando indicado)

R04		
R03		
R02		
R01		
R00	01/09/2025	PROJETO EXECUTIVO - LICITAÇÃO DA OBRA
révisão	data	descrição



OBJETO: SEDE DAS PROMOTORIAS DE JUSTIÇA DE IPATINGA-MG

AV. DESPACHANTE RUI D'ALMA BARBOSA, Nº31 - CENTRO - IPATINGA/MG

MINISTÉRIO PÚBLICO DE MINAS GERAIS			
CONTEÚDO: CORTE GLOBAL D			
AUTOR DO PROJETO: RHARA DE ALMEIDA CARDOSO		ASSINATURA:	DESCRIÇÃO: EST
ENGENHEIRO CIVIL: CREA MG 165270/D		ASSINATURA:	ETAPA DO PROJETO: EXECUTIVO
RESPONSÁVEL TÉCNICO: RHARA DE ALMEIDA CARDOSO		ASSINATURA:	FOLHA: 018/108
ENGENHEIRO CIVIL: CREA MG 165270/D		ASSINATURA:	
COORDENADOR DO PROJETO: ANDRÉ V. LAPREGA		ASSINATURA:	
ARQUITETO E URBANISTA: ANDRÉ V. LAPREGA		ASSINATURA:	
ESCALA: 1:100		DATA: 24/09/2025 15:28:34-0300	VERIFICAÇÃO: https://validar.dl.gov.br
CÁD: AB3754-7		PROJETO: 1056/2023	
PROJETO: RHARA CARDOSO			